

Plan de mellora da xestión e control dos procesos de incapacidade temporal



Grandes liñas de actuación:



- Mellora da **colaboración coas mutuas**



- Xestión dos procesos de incapacidade temporal desde **atención hospitalaria**



- **Reforzo da actuación inspectora** e da colaboración cos médicos que prescriben a incapacidade temporal

Obxectivos:



- **Optimizar os medios** cos que se conta



- Mellorar o **traballo conxunto**



- Acadar una **xestión máis áxil** e eficaz

**Mellora da colaboración coas
mutuas: plan integral de
realización de probas
diagnósticas e integración en
IANUS**

**+ 1.200 probas incorporadas na
historia clínica electrónica**

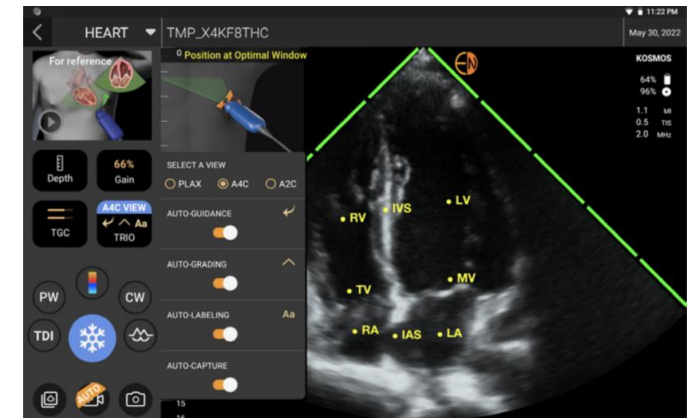
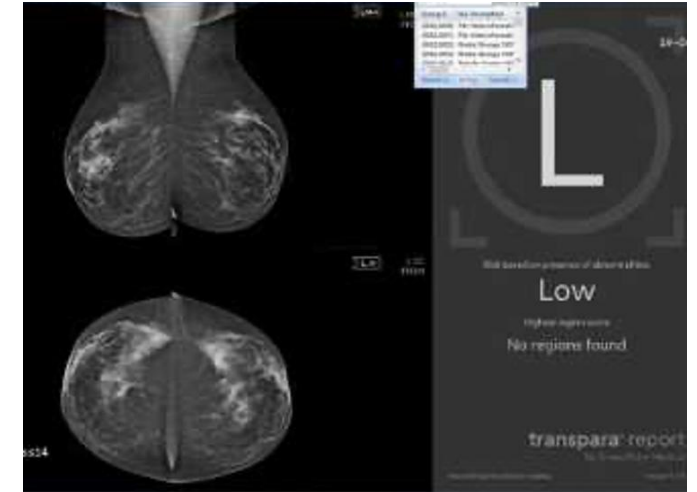

Xestión dos procesos de incapacidade temporal desde atención hospitalaria

**+ 4.200 partes médicos de baixa por
incapacidade temporal emitidos**

Centro	Partes
ÁREA SANITARIA CORUÑA E CEE	933
ÁREA SANITARIA SANTIAGO DE COMPOSTELA E BARBANZA	740
ÁREA SANITARIA DE FERROL	333
ÁREA SANITARIA DE LUGO, A MARIÑA E MONFORTE DE LEMOS	547
ÁREA SANITARIA OURENSE, VERÍN O BARCO DE VALDEORRAS	538
ÁREA SANITARIA DE VIGO	836
ÁREA SANITARIA PONTEVEDRA E O SALNÉS	341
	4268

Reforzo da actuación inspectora e da colaboración cos médicos que prescriben a incapacidade temporal

Actividade das **Unidades de Inspección e Control da Saúde Laboral**

107.464 procesos de incapacidade temporal valorados

34.213 pacientes citados para valoración presencial

25.991 altas emitidas



Unidade de apoio

Colaboración cos **médicos de atención primaria**

Reforzo do control inspector dos procesos de incapacidade temporal





Resultados acadados:

- **Valoración** dos procesos de incapacidade temporal e **entrevistas cos médicos de atención primaria** nas áreas sanitarias de Santiago e Barbanza; Lugo, A Mariña e Monforte de Lemos; Ferrol e A Coruña e Cee.
- **4.742** procesos valorados
- **963** pacientes citados
- **456** pacientes dados de alta do seu proceso de incapacidade temporal

Principais resultados acadados

1.282 probas diagnósticas realizadas polas mutuas e incorporadas á historia clínica electrónica do paciente

4.268 partes médicos de baixa por incapacidade temporal emitidos desde atención hospitalaria

107.435 procesos de incapacidade temporal valorados polas Unidades de Inspección e Control da Saúde Laboral

34.213 pacientes citados polas Unidades de Inspección e Control da Saúde Laboral

25.991 altas emitidas, o que supón un **24,19% do total de procesos valorados** polas Unidades de Inspección e Control da Saúde Laboral

4.742 procesos valorados pola Unidade de Apoio nas áreas sanitarias de Santiago e Barbanza; Lugo, A Mariña e Monforte de Lemos; Ferrol e A Coruña e Cee

963 pacientes citados como consecuencia da actuación da Unidade de Apoio

456 altas emitidas, o que supón un **47,35 % das citacións** efectuadas

MEDIDAS DE FUTURO

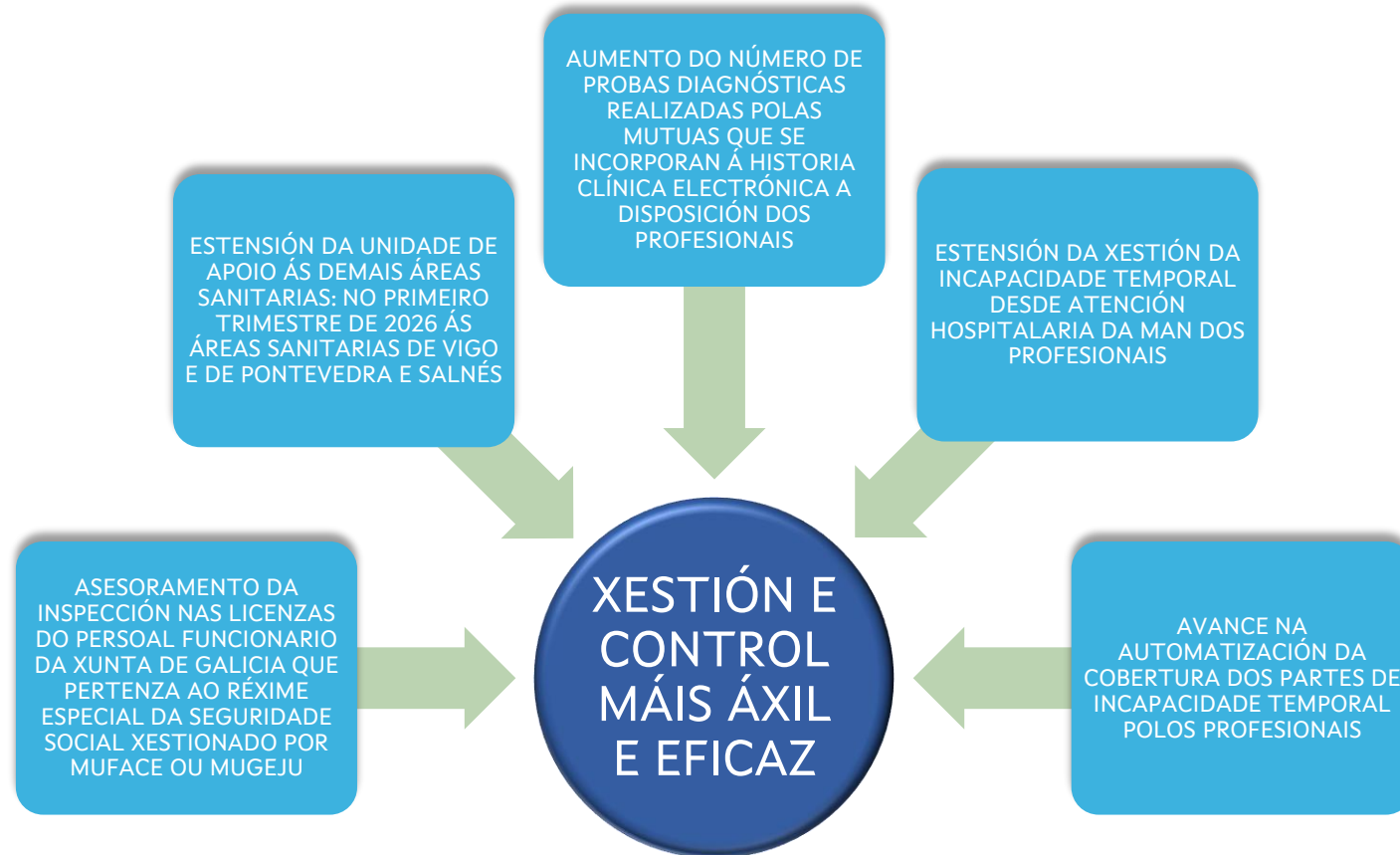



XUNTA
DE GALICIA